

第102号

2012年7月1日

長野 教弘だより

「発行」

公益財団法人
日本教育公務員弘済会長野支部
長野市南長野南県町999-18
不動産会館ビル
☎026(224)0611

編集責任者 滝澤香織
発行責任者 興 熹



長野県松本県ヶ丘高等学校

も く じ

新役員挨拶・役員名簿……………	2 ページ	ジブラルタ決算報告……………	8 ページ
参事紹介……………	3 ページ	共済事業(広告)……………	9 ページ
公益福祉事業報告……………	4 ページ	まなびや(広告)……………	10 ページ
表紙学校紹介……………	4 ページ	ロングウェイサポート(広告)……………	11 ページ
宿泊施設紹介……………	5 ページ	学校文集・詩集応募要項……………	12 ページ
教育文化事業……………	6～7 ページ		

☆ よろしくお願ひします ☆

6月19日(火) ホテル信濃路(長野市)において、第45回運営委員会が開催されました。一部、役員・運営委員の交代があり、今年度人事は下記のように決定しました。



新副支部長ご挨拶

新副支部長 **竹内 正俊**
(長野県校長教頭組合執行委員長)

この度第45回運営委員会で月岡副支部長の後任として選任いただき、副支部長という大役をお引き受けすることになりました。誠に微力ではありますが、その任を務めさせていただきます。

さて、日本教育公務員弘済会長野支部は、有為な学生・生徒に対する奨学金の貸与及び給付、教育に関する特に有益な研究と認められる個人、学校及び教育団体への助成、地域の教育文化を振興する実践活動への支援等の教育振興事業を通して、日本の教育界に多大な貢献をしてきました。教育に携わる仲間達の「たすけあい」の輪を広げようという相互扶助の実現に向けて、人と人を絆げ支え合う多様な活動が拡大・拡充されてきています。今後、自分も教弘会員になっていて良かったと思われる教弘事業の一層の推進のために、会員の皆様の更なるご理解ご協力をお願い致します。

就任ご挨拶

新副支部長 **大日方 悦夫**
(中野立志館高等学校長)

会員の皆様におかれましては、ますますご清祥のこととお喜び申し上げます。

このたび第45回運営委員会におきまして荒井和人副支部長の後任として選任いただきました。大任で身の引き締まる思いですが、誠心誠意努めさせていただきます。

さて、日本教育公務員弘済会長野支部では、公益福祉事業として、高校生就学奨励金などの奨学金事業や研究活動へ助成などの研究助成事業、そして教育文化事業、各種助成など幅広い取り組みを実施しています。こうした公益福祉事業を更に充実、そして拡大させていくことが肝要かと思えます。

微力ではありますが、諸事業が円滑に推進しますよう努めてまいります。前任者同様、ご指導を賜りますようお願い申し上げます。就任のご挨拶とさせていただきます。

2012年度 公益財団法人日本教育公務員弘済会長野支部 役員名簿

(敬称略)

◆顧問

山口 利幸(長野県教育長)
近藤 守(長野県市町村教育委員会連絡協議会会長)

◆役員

支部長…輿 熹
副支部長…竹内 正俊 加藤 善正 高村 裕
大日方悦夫
専任幹事…皆川 宏
幹事…中島 裕治 水上 均 小林 一久
齋藤 博夫
監事…山中 伯行 荒井 正則

◆運営委員

梅本 裕之	三井 孝昌	田村 裕美
出浦 正郎	矢島 伸一	伊藤 幹高
葭本 直樹	鳥海 康	菅沼 達勇
有賀 剛志	檀原 毅也	遠藤 博史
渡辺 誠	工藤 知子	木下真由美
吉江 栄美	小林美穂子	唐澤 優子
土屋 聖史	小岩井成人	柳町 照明
伊東 秀	柳沢 政孝	小出 邦宜
小金 典子	宮入 圭一	中野 和茂
原 定雄	並木 修	小林 作栄
鈴木 秀明		

☆ 東信担当参事 交代のお知らせ ☆

東信担当参事 小林暢夫が6月末日をもって退職いたしました。7月より、新参事 藤林和男が学校にお伺いします。よろしくお願いいたします。

新任挨拶



藤 林 和 男

4月より日本教育公務員弘済会長野支部参事として、東信地区を主に担当することとなりました。

4～6月の3ヶ月間、前任の小林参事のもとで、参事としての見習い修行をさせていただきました。その間、新任の校長・教頭先生のいる学校や教育委員会への訪問、校長会や教弘学校担当者説明会、希望する学校での学校説明会等、初めての経験をさせてもらうなかで、教弘の理念や事業内容の素晴らしさを実感した次第です。

特に、東日本大震災や長野県北部地震に伴う奨励金や義援金の給付については、教弘の原点である「助け合いの輪を広げる」相互扶助の精神の全国版であり、それができるのは、共済事業からの利益を公益事業に活用するという、まさに教弘独自の仕組みがあってこそと認識を新たにできました。

日教弘は、今年で60周年を迎えました（長野教弘は59周年）。また、4月からは、公益財団法人として認可を受け活動しています。その記念すべき年に参事としての職を受けたことを何かの縁と考え、微力ではありますが、長野県の教育の振興と先生方や子ども達の福祉向上のためにがんばりたいと思います。よろしくお願いいたします。

退任ごあいさつ



小 林 暢 夫

長年（9年3ヶ月）に渡り、参事として東信地区及び北信・中信地区の一部の学校を教弘事業推進の為に

訪問させていただきました。いずれの学校でも暖かく受け入れていただき、ありがとうございました。

地域住民の要請と教育行政のはざまにあり、大変難しい時代に教育現場の皆様は直面しておられます。「日本の復興はまず教育の復興から。教育の復興は教職員の生活の安定から。」との思いから「助け合いの輪を広げる」として始まったのが、60年前の教弘の原点であります。今こそこの思いを新たに、公益事業・福祉事業・共済事業の充実、そして地域文化への貢献へと、更に発展させていただけたらと願っております。

大変お世話になりました。ありがとうございました。

参事ご紹介

日頃、学校にお伺いしている参事です。よろしくお願いいたします。



北信担当参事
斉藤博夫



北信担当参事
中澤次生



中信担当参事
竹内千春



南信担当参事
柏原康久

2011年度 公益福利事業実施報告

2011年度公益福利事業は下記のとおり貸与・助成いたしました。

今年度も多くのご利用をお待ちしております。

事業種別	内容	人数	金額 (単位:円)
奨学金貸与事業	大学・大学院	43人	36,250,000
	短大・専門学校	4人	2,000,000
	計	47人	38,250,000
高校生給付奨学金事業		75人	7,500,000
中国帰国子女・外国籍高校生就学奨励金事業		30人	3,000,000
教育団体助成事業	教育研究団体	6団体	1,450,000
		12研究大会	460,000
学校研究助成事業		136校	54,000,000
個人研究助成事業		116人	3,340,000
学校文集・詩集助成事業		232件	2,320,000
ボランティア活動助成事業		122校	1,220,000
入学祝金事業	大学	373人	3,730,000
	短大	13人	130,000
	専門学校・高専	40人	400,000
	高校	355人	1,775,000
	小学校	239人	1,195,000
	計	1,020人	7,230,000
結婚祝金事業		125人	1,250,000
出産祝金事業		188人	940,000
宿泊補助事業		276人(延べ)	828,000
介護見舞金事業		8人	140,000
人間ドック補助事業	退職者会員	346人	3,419,617

表紙写真 (学校紹介) 長野県松本県ヶ丘高等学校

初代校長小松武平先生の遺訓となった「質実剛健であれ」「大道を闊歩せよ」「弱音を吐くな」という3箇条の精神は、本校創立以来、本校生徒の生活の規範として受け継がれ、創立89周年を迎えた今日まで伝統を育んできています。

本校は普通科と英語科を設置。その両科の生徒のほとんどが四年制大学進学を目標にして日々学業に励み、ここ数年は毎年100名以上の生徒が国公立大学に現役で合格しています。これは、様々な進路ガイダンスや個別面談を1年次から定期的・計画的に行い、進路に対する不安や悩みを解決する体制が整っているからです。また部活動も活発で、インターハイに連続出場を続ける山岳部や、陸上部、サッカー部などの運動クラブはもちろん、全国高校生英語ディベート大会に出場を決めたインターナショナル部や、全国総合文化祭に出場する写真部や新聞部などの文化系クラブの活動も非常に活発です。



長野県内の宿泊補助施設ご案内

7月1日より、新たに「安曇野 穂高ビューホテル」が宿泊補助施設に加まりました。

宿泊補助施設は長野県内各地にあります。夏休み等に是非ご利用下さい。

※宿泊補助のご利用は、教弘保険(10口以上)加入の会員様に限りです。

ご利用方法は、HP (<http://www.nagano-kyoko.jp>)、または「教弘だより」2012年4月号をご覧ください。

①大町山荘	大町市松崎6211-2	☎0261-22-1823	⑧諏訪湖ホテル	諏訪市湖岸通り4-1-43	☎0266-52-2151
②松本東急イン	松本市深志1-3-21	☎0263-36-0109	⑨くろよんロイヤルホテル	大町市日向山高原	☎0261-22-1530
③上田東急イン	上田市天神4-24-1	☎0268-24-0109	⑩大陽館ヤマト屋	下高井郡山ノ内町渋温泉	☎0269-33-2185
④蓼科東急リゾート	茅野市北山字鹿山4026-2	☎0266-69-3109	⑪梅むら旅館うぐいす亭	千曲市上山田温泉2-32-5	☎026-275-3036
⑤白馬東急ホテル	北安曇郡白馬村八方和田野	☎0261-72-3001	⑫ホテル井筒	松本市浅間温泉1-29-17	☎0263-46-1120
⑥奥信濃山荘	上水内郡信濃町野尻453-5	☎026-258-2158	⑬昼神グランドホテル天心	下伊那郡阿智村智里331-5	☎0265-43-3434
⑦安曇野 穂高ビューホテル	安曇野市穂高牧2200-3	☎0263-83-6200			

教育文化事業追加公演のお知らせ

ご好評の2012年度「教育文化事業」第2弾!

事業G 新日本フィルハーモニー交響楽団

- ①日時・会場…9月8日(土) 15:00開演 カノラホール(岡谷市)
- ②料 金……全席指定4,000円(自己負担1,000円)
- ③優待人数……50名

事業H 第8回ショパン国際フェスティバル in ジャパン

出演：横山幸雄 / 青柳 晋 / 近藤嘉宏 / 加羽沢美濃

- ①日時・会場…9月15日(土) 14:00開演 軽井沢大賀ホール(軽井沢町)
- ②料 金……S席6,000円(自己負担2,000円)
- ③優待人数……60名

事業I ユンディ・リ ピアノ・リサイタル

ベートーヴェン三大ソナタとショパン

- ①日時・会場…10月2日(火) 18:30開演 ホクト文化ホール(長野市)
- ②料 金……S席8,500円(自己負担3,000円)
- ③優待人数……50名

事業J まつもと音楽フェスティバル

障がい者による音楽祭 ー音楽で心をひとつにー

- ①日時・会場…10月7日(日) 13:00開演 まつもと市民芸術館(松本市)
- ②料 金……全席自由1,000円(自己負担500円)
- ③優待人数……100名

事業K 山下洋輔 ジャズ・ナイト 共演：太田恵資(バイオリン)

- ①日時・会場…10月14日(日) 17:00開演 八ヶ岳高原音楽堂(南牧村)
- ②料 金……全席8,000円(自己負担3,000円)
- ③優待人数……50名

事業L K.ファウスト

作・演出・美術：串田和美 音楽：coba 出演：笹野高史 / 小日向文世 / 雛形あきこ 他

- ①日時・会場…10月20日(土) 18:30開演 まつもと市民芸術館(松本市)
- ②料 金……S席7,000円(自己負担2,000円)
- ③優待人数……100名

事業M 宝塚歌劇月組 松本公演

ミュージカル「愛するには短すぎる」ファンタスティック・ショー「Heat on Beat!」

- ①日時・会場…11月10日(土) 14:00開演 まつもと市民芸術館(松本市)
- ②料 金……S席7,000円(自己負担2,000円)
- ③優待人数……150名

事業N 宝塚歌劇月組 伊那公演

ミュージカル「愛するには短すぎる」ファンタスティック・ショー「Heat on Beat!」

①日時・会場…11月11日(日) 14:00開演 伊那文化会館(伊那市)

②料 金……S席7,000円(自己負担2,000円)

③優待人数……100名

☆応募方法

必ず**往復ハガキ**にて、ご応募ください。

往信用に①氏名 ②郵便番号 ③住所 ④電話番号 ⑤希望事業名(G~N) ⑥勤務学校名 ⑦希望枚数(2枚以内)を記載、返信用宛名面にご自身の郵便番号・住所・氏名(様)を記入して、教弘事務局まで郵送して下さい。※往復ハガキ以外でのご応募、記入漏れがあった場合は、抽選対象外。

☆応募期限

事業G~I : 8月10日(金)必着 / 事業J~L : 8月31日(金)必着
事業M~N : 9月28日(金)必着

☆応募先

日本教育公務員弘済会長野支部事務局

〒380-0836 長野県長野市南県町999-18 不動産会館ビル2F

※応募者多数の場合は、教弘事務局にて抽選を行います。

※当選者は、自己負担金を送金していただきます。(当選ハガキにてご連絡します。)

コ ミ ュ ニ テ イ 広 場
 教育文化事業の公演鑑賞後にお寄せいただいた感想をご紹介します。

第十回れざん亭 2012.1.21 @レザンホール

東京の寄席に行ったことはありませんが、夫婦で近くの会場にてゆっくりと寄席を楽しむことができ、至福の一日でした。喬太郎さんの「ぬけ雀」がとてもよかったです。円楽さんはテレビの笑点でよく見ますが、「一文笛」をやっていただき、じっくりと聞く機会ができてよかったです。正楽さんの「紙切り」はいつ見ても凄いと思います。まねき猫さんのものまねとあわせ、バラエティーに富んでいて十分に楽しめました。二人して笑顔で家に帰りました。

飯島町 星野政寛さん

森山良子デビュー 45周年記念 コンサートツアー

2012.2.25

@伊那文化会館

森山良子のコンサートで親孝行!

初めて当たったコンサートのチケット。コンサートに母と出かけるなんて、それも初めて。ステージに近い方のいい席に座り2時間余り。森山良子さんのすてきな歌声に心も和み、会場全体が温かい空気に包まれたようでした。

上伊那 匿名さん

森麻季&仲道郁代デュオ・リサイタル 2012.4.21 @ホクト文化ホール

以前、仲道さんのピアノは聴いたことがありましたので、とても楽しみに行きました。トークもわかりやすく語りかけてくれたので、自分のイメージで楽しく曲に入ることもできました。ショパンのノクターンでは憂愁に満ちた美しいメロディーを、ベートーヴェンの「月光」の三楽章では激しい情熱を感じ、ショパンのポロネーズでは力強い重厚な響き、そして素早く動くスケールの美しさやメロディーの表現など感動でした。森さんの歌では、モーツァルトのフィオルデリージのアリア「岩のように動かずに」が私は一番よかったです。プログラム構成も工夫され、二つの「さくら横丁」や「アヴェ・マリア」を比べながら聞くこともできました。心がゆったりとし、美しく楽しい雰囲気にはたれた一時でした。

飯山市 H.Mさん

—— 教弘保険提携会社 ——

ジブラルタ生命保険(株)2011年度決算報告ダイジェスト

日教弘共済事業（提携保険事業）の提携会社であるジブラルタ生命保険株式会社は、2011年度決算（2011年4月1日～2012年3月31日）の発表を行いました。

ジブラルタ生命保険株式会社の経営は健全な財務体質をベースに着実に前進しているものとみられます。発表された主な業績数値は次の通りです。

保険財務力格付け (2012年4月末現在)

スタンダード&プアーズ

AA-

S & Pによる格付けは、AA-で20段階中の上位4番目です。

※格付けは、格付会社の意見であり、保険金の支払いなどについて保証を行うものではありません。また、将来的に変更される可能性があります。

ソルベンシー・マージン比率

862.2%

大災害など通常の前測を超えて発生するリスクに対応できる「支払余力」を有しているかを判断するための、行政監督上の指標の一つであるソルベンシー・マージン比率は、健全性の一つの基準である200%を上回る862.2%となりました。なお、2011年度決算より、リスク計測などを厳格化した新基準でのソルベンシー・マージン比率の算出が適用されています。

基礎利益

638億円

保険料収入や保険金・事業費支払等の保険関係の収支と、利息や配当金等の収入を中心とした運用関係の収支からなる、生命保険会社の本業の収益を示す指標の一つである基礎利益は、638億円となりました。

個人保険新契約高

3兆5,954億円

当年度に新たにお引き受けした保障金額合計を示す新契約高は、前年度比9.3%増の3兆5,954億円となりました。個人年金保険を含みます。

総資産

8兆3,966億円

事業規模を示す指標の一つである総資産は、前年度末比3.4%増の8兆3,966億円となりました。

共済事業（提携保険事業）

一日教弘会員で現職の教職員の皆さまだけがご加入できます!

● 教弘生命保険

提携保険会社:ジブラルタ生命保険株式会社
お問い合わせ先 0120-37-9419
教職員専用フリーダイヤル

34才までは

ユース教弘保険 (集団契約特約付勤労保険)

ユース教弘保険
(集団契約特約付勤労保険)
死亡保険金・高度障害給付金
5,000万円

(災害割増特約)
災害保険金・災害高度障害給付金
1,500万円

災害による死亡・高度障害の時
6,500万円

死亡・高度障害の時
5,000万円

保険料 **9,705円**(月額)

特徴

- 加入資格：学校等に健康で正常に勤務されている34才以下の方
- 男女年齢問わず保険料は同じ
- 保障期間……………24才以下 15年
25～29才 10年
30～34才 5年
- 保障期間満了後、学校等にお勤めの方は新教弘保険A型に移行できます。

35才からは

新教弘保険 (集団契約特約付勤労保険)

新教弘保険 A型
(集団契約特約付勤労保険)
死亡保険金・高度障害給付金
5,000万円

死亡・高度障害の時
5,000万円

保険料 **17,550円**(月額)

特徴

- 加入資格：学校等に健康で正常に勤務されている35才から60才までの方
- 集団契約特約を付加することで、低廉な保険料で大きな保障
- 保険料は65才まで一定。
- 保障期間満了(65才)後、「新教弘保険K型」にご加入いただくことにより80才まで保障を継続できます。

ご加入

65歳

※このほか、災害関係特約を付加した『新教弘保険 B型』もございます。

新教弘医療保険

(支払限度変更型/解約返戻金なし特約/無事故給付特約)

特徴

- 1泊2日の入院から保障
- 一生生涯保障
- ご加入から5年ごとに入院・手術がなかったら健康祝金がお受け取りになれます。(保険料払込期間中に限ります)
- 入院開始後30日まで入院給付金が2倍

新教弘終身保険

(生存給付金特約付低解約返戻金型積立利率変動型終身保険)

特徴

- 病気・不慮の事故等による死亡を一生生涯保障
- 生存給付金をお支払い
- 積立利率年1.5%を最低保証!

新教弘介護保険

(介護終身保険(無配当))

特徴

- 公的介護保険制度の要介護2より保障!
- 現役世代も安心、64歳以下は介護年金倍額保障*1!
- 介護年金の給付対象となった時以後の保険料は不要!
- ご健康な方*2には65歳*3以降5年毎にうれしい健康祝金!

※1 64歳以下は要介護2以上のほかに所定の要介護状態でも保障します。介護年金を2倍お受け取りいただけるのは64歳までです。

※2 介護年金を1回もお支払いしていない方に限ります。

※3 保険料払込期間が65歳をこえるときは保険料払込期間満了時となります。

リビングニーズ特約

生きている間に保険金を受け取れる特約です。

余命6ヶ月以内と判断されたら、ご契約の死亡保険金の範囲で生存中に保険金がお受け取りいただけます。

しかも、特約保険料=0円!
ぜひ、この機会にご検討ください。

◇ご契約について：被保険者の健康状態などによっては、公平性を保つために、ご契約をお断りしたり、「保険金の削減」などの条件をつけてご契約をお引受けする場合があります。

◇詳しくはジブラルタ生命のLC、または教職員フリーダイヤル(0120-37-9419)までお問い合わせ下さい。

◇上記は概要です。ご契約にあたっては共済事業(提携保険事業)引受会社ジブラルタ生命の商品パンフレット、「契約のしおり・約款」を必ずご覧下さい。

急増する教職員個人への訴訟リスクから
あなたを守ります。
天災(地震など)によって生じたケガも補償します。

④ 教職員のみなさま専用の保険

教弘 まなびや スーパープラン

教職員総合保険 + 教職員賠償責任保険

団体割引・損害率による割引あわせて **28%割引**
※教職員総合保険に適用
※保険料は補償項目毎に端数処理を行っております。
※ただし、天災危険担保部分の保険料は、団体割引25%のみの適用となります。

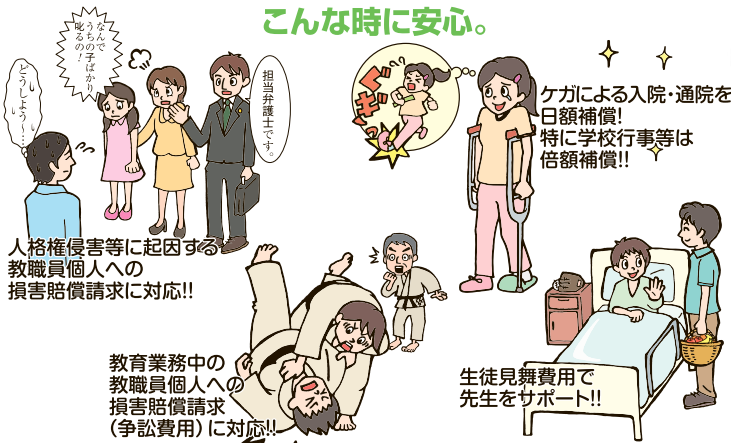

こんな時に安心。

ケガによる入院・通院を日額補償!
特に学校行事等は倍額補償!!

人格権侵害等に起因する教職員個人への損害賠償請求に対応!!

教育業務中の教職員個人への損害賠償請求(争訟費用)に対応!!

生徒見舞費用で先生をサポート!!

●教弘まなびやスーパープラン保険金額(支払限度額)・保険料例

年齢に関わらず保険料は一律です。他にMB、MCタイプ、また生徒見舞費用なしのタイプもあります。

タイプ		スーパープラン MA
傷害	死亡・後遺障害	174.3万円
	重度後遺障害	174.3万円
	入院日額(注)	2,800円
	通院日額	1,800円
補償内容	携行品損害(免責1事故3千円)	20万円
	救護者費用等	500万円
賠償責任	生徒見舞費用(1事故1生徒につき)	生徒が死亡(傷害) 3万円限度 生徒が15日以上継続入院(傷害) 1万円限度
	日常生活	5,000万円
	教育業務中	1請求・保険期間中 1億円(*3)
	訴訟対応費用(争訟費用とは別にかかる諸費用)	1請求 100万円 1請求 100万円 (対人見舞金は被害者1人あたり3万円が限度)
保険料	年払(一括)の場合	15,860円
	月払の場合	初回 6,000円 2~12回目(毎月) 1,000円

(注)手術保険金のお支払い額は、手術の種類に応じて入院保険金日額の10倍、20倍または40倍となります。

●特定学校行事・宿泊旅行中・通勤途上の事故については、死亡・後遺障害保険金、入院保険金、手術保険金、通院保険金は、**倍額補償**(例えばMA対応通常2,800円の入院保険金日額が、5,600円)となります。

●団体募集の結果、被保険者(保険の対象となる方)数が5,000人を下回った場合には、保険料の引き上げまたは保険金額の引き下げ等の変更をさせていただきますので、予めご了承ください。(教職員賠償責任保険は500人を下回った場合となります)

平成24年8月1日始期(保険期間1年)

(平成24年8月1日午後4時~平成25年8月1日午後4時)

募集期間 平成24年6月1日(金)~7月25日(水)

ホームページアドレス www.nikkyoko.or.jp

教弘まなびやスーパープランの特徴

●教育業務中の賠償責任の特徴●

特約1 ●争訟費用(弁護士費用)及び損害賠償金を補償
●対人・対物1億円、その他の事故で5,000万円補償(*3)

特約2 初期対応費用も補償
(身体障害を被った被害者への見舞金等)

特約3 初年度加入日より前に行った行為に起因する請求も補償
(ただし、初年度加入日より前に提起されていた請求および請求がなされるおそれがある状況を被保険者が知っていた場合はお支払い対象外)(教職員賠償責任保険)

特約4 教職員をやめた後も5年間補償
(教職員賠償責任保険)

●その他の補償の特徴●

特徴1: 傷害保険金の倍額支払

(特定学校行事・宿泊旅行中・通勤途上の事故については、死亡・後遺障害、入院、手術、通院保険金を倍額支払い)

特徴2: 生徒(児童)見舞費用補償

(生徒がケガにより死亡または15日以上継続して入院した場合の入院見舞金、弔慰金などの見舞費用を補償)

特徴3: 日常生活での賠償事故も補償

(対人・対物5,000万円を限度に補償...日常生活での法律上の損害賠償金および争訟費用)

●保険料例

まなびやスーパープランMAタイプに加入
年払なら... 15,860円
月払なら... 初回 6,000円
2回目以降 毎月1,000円
年間合計 17,000円



(*1)他人の身体の障害、他人の財物の損壊に起因する賠償責任
(*2)人格権侵害等に起因する賠償責任

日常生活 教育業務中(*3)
傷害事故 賠償事故(損害賠償金+争訟費用)

ご加入者・被保険者の範囲

公益財団法人日本教育公務員弘済会の会員で、以下に該当する方

1. 公立学校の教職員
2. 国立学校および私立学校の教職員

※養護教諭は加入できませんが、医療行為についての事故は免責になります。
※教育委員会・教育事務所の職員の方は加入できません。

[ご注意]大学の医学部、歯学部、薬学部、養護学校等の医師、歯科医師、看護師、薬剤師の育成を目的とする学校に所属する教職員の方は加入できません。

*賠償責任の補償内容は、教職員総合保険、教職員賠償責任保険の補償内容をあわせて表記しています。

(*1)他人の身体の障害、他人の財物の損壊に起因する賠償責任、争訟費用

(*2)人格権侵害等に起因する賠償責任、争訟費用

(*3)[教職員賠償責任保険]からの教育業務中における賠償責任・争訟費用の保険金のお支払は、対人・対物事故に起因するものとそれ以外の事案に起因するものを合算して1請求・保険期間中5,000万円が支払限度額となります。

このご案内は、「教職員総合保険」「教職員賠償責任保険」の概要について説明したものです。

保険の内容は、パンフレットをご覧ください。詳細は団体が保有する保険約款によりますが、ご不明な点がありましたら、代理店または保険会社におたずねください。

ご加入に際しては、必ず「重要事項説明書」をよくお読みください。

平成24年4月作成 募集文書番号11-T-12776

〔連絡先〕 長野教弘
〒380-0836 長野市南長野南県町999-18 不動産会館ビル
TEL : 026-224-0844

〔引受保険会社〕 東京海上日動火災保険株式会社
(担当支社) 長野支店長野中央支社
〒380-8508 長野市南県町1081 TEL : 026-224-0340

平成24年度加入のご案内

平成24年8月1日始期(保険期間1年)
 (平成24年8月1日午後4時~平成25年8月1日午後4時)
募集期間 平成24年6月1日(金)~7月25日(水)
 ホームページアドレス www.nikkyoko.or.jp

教職員収入 ロングウェイサポート

団体長期障害所得補償保険

団体割引
25%
割引

病気やケガで働けなくなると……

休職等により収入が大幅に減少しますが、年金保険料や住宅ローンなどの支払いは続くため、必要となる生活費は余り変わりません。さらに医療費用等の支出が加わり、ご本人にとってもご家族にとっても大きな負担となります。

注：この保険は病気やケガで働けなくなった場合に給料の一部を補償する保険です。ローンや生活費等の実費を補償するものではありません。

「教職員収入ロングウェイサポート」の特徴

- 1: 最長60歳の誕生日までの長期補償**
 病気やケガでの入院や自宅療養中で、健康時のように働けない場合、原則、最長60歳の誕生日まで保険金をお支払します。
- 2: 精神障害担保特約の対象となる心の病(最長5年間補償)や妊娠、地震(天災)などによる身体障害も補償**
- 3: 男女同一保険料**
- 4: 日教弘団体の専用商品**
 個人的に加入することはできません(団体割引25%)
 ※被保険者(保険の対象となる方)数によっては割引率が変わられる場合があります。
- 5: 教職員の方に専用の制度設計**
 公立の教職員の方の一般的な傷病休暇期間(3ヶ月)や、その後の公的保障(3年)、公的年金による給付等を考慮した制度設計



「病気・ケガで働けない」

そんな時、原則、最長60歳の誕生日まで収入の減少を一定額補償。療養時の不安を解消して、毎日の生活を支えます。

※月額5万円タイプ(GS)もあり、加入しやすくなりました

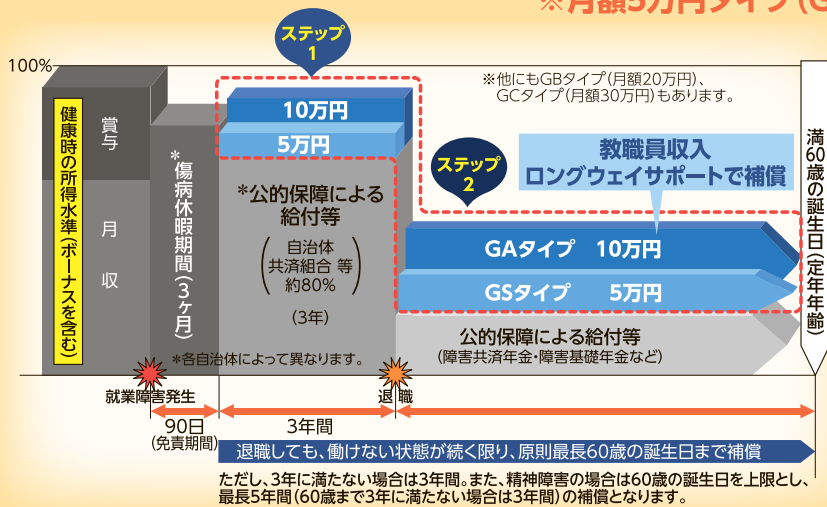

- ご加入者・被保険者の範囲●
- 公益財団法人日本教育公務員弘済会の会員で、以下に該当する満59歳以下の方
- 公立学校の教職員
 - 国立学校及び私立学校の教職員

保険料例 ※支払基礎所得額

タイプ	GSタイプ (月額5万円*)		GAタイプ (月額10万円*)	
	月払	年払	月払	年払
35~39歳	946円	11,357円	1,893円	22,713円
40~44歳	1,292円	15,499円	2,583円	30,998円
45~49歳	1,589円	19,066円	3,178円	38,132円

●年齢は平成24年8月1日現在の満年齢をもとにご確認ください。
 他にGBタイプ(月額20万円)、GCタイプ(月額30万円)もあります。詳しくはパンフレットをご覧ください。

このご案内は、「団体長期障害所得補償保険」の概要について説明したものです。保険の内容は、パンフレットをご覧ください。詳細は団体が保有する保険約款および協定書によりますが、ご不明な点がございましたら、代理店または保険会社におたずねください。ご加入に際しては、必ず「重要事項説明書」をよくお読みください。

平成24年4月作成 募集文書番号11-T-12777

〔連絡先〕 長野教弘
 〒380-0836 長野市南長野南県町999-18 不動産会館ビル
 TEL : 026-224-0844

〔引受保険会社〕 東京海上日動火災保険株式会社
 (担当支社) 長野支店長野中央支社
 〒380-8508 長野市南県町1081 TEL : 026-224-0340

2012年度 学校文集(詩集)助成事業のお知らせ

1. 助成対象

- ◆長野県内の小学校・特別支援学校において作成された児童・生徒の文集(詩集)・修学旅行記に対し助成金を給付します。
- ◆**卒業文集、児童(生徒)会誌、記念誌は対象外**とします。
- ◆長野県内の小学校・特別支援学校を対象とし、応募は一校一作品に限ります。
※特別支援学校は、「学校文集(詩集)助成事業」または「ボランティア活動助成金」どちらかの応募とし、重複申請は出来ません。

2. 助成作品

- ◆学校の児童・生徒全員の作品を掲載したもので、2011年4月1日～2012年3月31日までに作成された作品。
- ◆製本されたものを対象とし、**ファイル等で綴っただけのものは選考対象としません。**

3. 助成金額

- ◆予算の範囲内

4. 応募方法

- ◆作品に下記の助成金応募票を添えて、事務局宛に送付または当会参事にお渡し下さい。

5. 締切

2012年8月末日 必着

6. 作品について

- ◆作品は選考以外に使用しません。選考後は学校へ返却します。

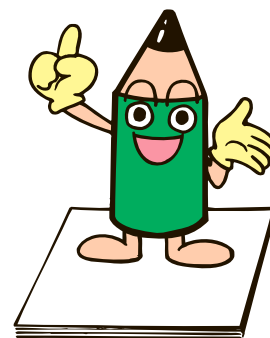

キリトリ線

2012年度 学校文集(詩集)助成金応募票

学校名	学校長氏名 <div style="text-align: right;">職印</div>
作品名	