

第130号

2019年7月1日

# 長野 教弘だより

[編集・発行]

公益財団法人  
日本教育公務員弘済会長野支部  
TEL026(224)0611  
株式会社 長野教弘  
TEL026(224)0844

長野市南長野南県町999-18  
不動産会館ビル



塩尻市立榎川中学校

## も く じ

役員名簿 ..... 2 ページ	安心支える「たすけあい」の輪(教弘保険) ..... 6 ページ
新任ごあいさつ ..... 2・3 ページ	ご利用されていますか? お忘れではありませんか? ..... 7 ページ
退任ごあいさつ ..... 3 ページ	教育文化事業・応募方法 ..... 8～9 ページ
2018年度 助成金報告 ..... 4 ページ	表紙学校紹介 ..... 9 ページ
2018年度 教育振興・福祉事業実施報告... 5 ページ	教弘まなびやスーパープラン(損害保険)のご案内...10ページ
共済事業提携会社 ジブラルタ生命保険(株) 決算報告 ..... 6 ページ	

## よろしくお願ひします

### 2019年度 公益財団法人日本教育公務員弘済会長野支部役員名簿

(敬称略)

#### ◆顧問

原山 隆一(長野県教育委員会教育長)

坂口 昌夫(長野県市町村教育委員会連絡協議会会長)

#### ◆役員

支 部 長 竹内千春

副支部長 清水豊喜 宮田弘則 細尾俊彦  
鈴木道穂

専任幹事 藤田茂樹

幹 事 佐倉 俊 中島裕治 小林 修

金井真紀 田中澄子

監 査 牧田達夫 水上 均

#### ◆運営委員

土屋英彦 齋藤成太郎 望月紀美子

濱村万里子 西沢直樹 平塚広司 松岡美奈

岡村浩男 菅沼達勇 有賀剛志 上條 晋

遠藤博史 芋川恵美子 滝澤美里 小池伸幸

小柳昭文 松島広美 梨子田恵子 宮尾弘子

幾嶋 肇 菊池陽子 内藤 隆 関 昌浩

西澤国之 弓削弥生 笹森文仁 木下美智

山崎和芳 松木英文 郷原永紀 嶺 豊彦

## 就任のごあいさつ



支部長

竹内 千春

6月24日開催の第59回運営委員会において支部長に選出され、7月より就任いたしました。長野支部66年の歴史の重みと、教弘会員の仲間たち、子どもたちへの想いを大切に事業を推進致します。

さて今年度も学校文集助成、奨学金給付生審査、演劇等教育文化事業、教育研究大会への助成など、多くの事業が始まっています。昨年の奨学生からの手紙に「奨学金というのは貧しい生徒に夢と希望を与えてくださいます。私は、自分で考え行動し、社会で活躍できる人材になることが目標であり支援して下さった方々への一番のお礼

になると考えています。これからも感謝の気持ちを忘れずに努力してまいります。」とありました。

長野支部では公益・福祉事業に約1億円余の事業を行い、長野県の教育振興と教職員の福祉向上に大きく貢献しています。教弘とは「教職員相互の助け合いの輪」であり、「最終受益者は子どもたち」という理念に基づいた「教育振興事業」、そして活動の原資である「共済事業」(教弘保険)で成り立っています。

平成から令和へと年号が変わり新しい時代を迎えましたが、日教弘長野支部は、会員の理解を得ながら「最終受益者は子どもたち」という理念に添って、教弘を一層発展させたいと考えています。皆様のご支援、ご協力をお願いし就任の挨拶といたします。

## 教育振興と相互扶助の更なる充実を願って



副支部長 **宮田 弘則**  
(長野県教職員組合執行委員長)

過日の運営委員会において、新しく副支部長に選任をいただきました。教弘事業の発展のために尽力されてこられた先輩役職員の皆様と協力し、微力ではありますが、事業の前進のために精一杯努めてまいります。よろしくお願い申し上げます。

さて、貧困と格差がますます拡大する社会の中、教弘が公益事業の一環として奨学金貸与や高等学校等給付奨学生などの奨学事業の充実を図ってきていることは、子どもたちの学習権を保障する上で大きな役割を果たすものです。また、教職員の福利厚生や教育振興は、本来ならば公的な措置が十分に図られるべきものですが、現状をみれば教弘の果たす役割が一層重要になっているところ。「長野県教育の振興発展に寄与する」の支部設立目的の下、先見性と慎重さを求められる重要課題に対し、会員の皆様の立場に立ち、対応してまいりたいと思います。

最後に、会員の皆様のご理解とご協力をお願い申し上げます。就任の挨拶とさせていただきます。

## 副支部長就任のご挨拶



副支部長 **鈴木 道徳**  
(長野県中野立志館高等学校長)

この度、田村浩啓副支部長の後任として、第59回運営委員会におきまして新たな副支部長に選任いただきました。私にとって身に余る大役ではございますが、精一杯務めさせていただきますと思いますので、よろしくお願い申し上げます。

皆様、ご承知のように日本教育公務員弘済会長野支部は、教職員のための共済事業として生命保険、損害保険などを扱い、福祉事業として宿泊や人間ドック補助、結婚や出産における祝金等の福祉事業も行っております。また、高校生への奨学金給付、学校および個人への研究助成、ボランティア助成などの教育振興事業も手がけており、青少年の健全な育成に資する公益財団法人として、県内の教育振興に多大な貢献をしております。

今後も教職員や生徒児童の皆様の支援事業を円滑に推進できますよう努めて参りますので、会員の皆様のさらなる教弘へのご理解とご協力を賜りますようお願い申し上げます。

## 専任幹事就任のご挨拶



専任幹事 **藤田 茂樹**

6月の第59回運営委員会において、専任幹事に選出をいただきました。

社会や学校、教職員の状況に様々な厳しい状況がある中、「奨学事業、教育研究助成事業、教育文化事業等の『教育振興事業』」「各種祝い金、宿泊補助等の『福祉事業』」「教弘保険、損害保険による『共済事業』」の教弘3事業は、その役割を増してきました。

4月以降、参事として県内各地で先生方からお話を伺う中でも、これらの事業を歓迎いただき、さらなる拡充を求めている多くの声をお聞きしました。

それらの声にお応えし、一層の生活の安心をご提供し、更なる教育の充実と発展をご支援することができますよう、重責を全うする所存です。会員の皆様のご協力を切にお願いして、就任の挨拶とさせていただきます。

## 退任のご挨拶



前支部長 **皆川 宏**

6月24日の第59回運営委員会をもって、(公財)日教弘長野支部長を退任しました。専任幹事2年、支部長6年の8年間は、併せて、(株)日教弘の監査役と(公財)日教弘の理事も務めさせていただきました。大変充実したものになりました。折しも、この8年間は、新公益法人法による日教弘の認定を受けて、全国統一の運営のための組織整備や支部創立60周年記念事業に力を注いだ時期でもありました。

この間の長野支部の教育振興事業は、「最終受益者は子どもたちである」との理念の下、奨学金給付や教育研究論文助成、教育文化事業などすべての分野で大幅に拡張することができました。併せて、県教委の幾つかの事業の支援も行ってきました。福祉事業についても、人間ドックや宿泊補助の利用など着実に伸びています。これらの事業の原資を生み出している教弘保険加入者数や口数も純増を維持することができました。

こうした教弘事業の伸展の背景には、学校訪問や教育関係機関での事業説明会などにより、教弘事業の認知度が高まってきたことがあると思います。改めて、教職員や教育関係機関の皆様、そして、提携会社のジブラルタ生命や東京海上日動火災の皆様方のご理解・ご協力に感謝申し上げます。

今後も新役員体制の下で、日教弘長野支部がますます発展し、長野県の教育の振興と教職員の皆様の福祉向上に一層貢献できることをお願いし、退任の挨拶とします。長い間、本当にありがとうございました。

# 2018年度 助成金報告

2018年度日教弘支部助成金事業・団体助成事業・研究大会助成事業は、下記のとおり助成しました。

## 2018年度 日教弘支部奨励金助成一覧 (順不同)

申請団体名	テ ー マ
筑北村立坂井小学校 (坂井っ子応援団)	神輿を作り安坂神社の祭りに参加する活動を通して、地域を愛し伝統文化を継承していく態度を育成する
阿南町立新野小学校 (郷土芸能こども教室)	祭り街道新野に残る「新野の盆踊り」「御鋤様」「雪祭り」などを学び、地域の方々と共に活動することを通して地域を愛し伝統を受け継ぐ力を育成する
大鹿村立大鹿中学校	総合的な学習の時間に重要無形民俗文化財の大鹿歌舞伎を学び、中学生歌舞伎公演会を行う
上田市立西内小学校	学校と地域をつなぐ30年の伝統ある登り窯活動 (西内焼き物クラブや公民館カルチャー教室の方々も参加する地域に根ざした活動)
長野市立戸隠小学校	小規模校のよさをいかし、地域の達人に学び、実感したふるさと戸隠のよさをパンフレット等に表わして発信する (『とがくしの日』を年3回設定し地域の方々を講師として、ふるさと戸隠を学んだ成果をパンフレットという形で発信)
青木村立青木中学校	青木村義民太鼓保存会と村立小中学校・保育園との永年の協力関係を生かした、郷土愛を育む学習への発展
飯田女子高等学校 人形劇クラブ (黒田人形保存会)	国選択無形民俗文化財「黒田人形」に取り組み自らを高め、民族芸能の伝承や地域文化の発展に貢献する活動
安曇野市立明北小学校 (信州安曇野あすなる会)	明北小学校児童と住民和太鼓グループが協働して、地域文化の伝承・発達を図ると共に、地域振興の一助とする
阿南町立富草小学校	「とみくさのたから」をみつけよう 学校と保護者、地域が協力して、共に学び、活動することを通して、児童のふるさと(とみくさ)のよさを実感させ大切にしていく心を育てる。 (児童の防災意識を高めるため地域の消防団と協力して防災ミニキャンプを実施)
伊那市立伊那北小学校	信州型コミュニティースクールの活動のひとつとして、「いきいきサロン」で、地域の皆様と児童が地域の芸能や昔の遊びを楽しむ交流活動を通して、地域に誇りをもち愛する心を育てる。



▲筑北村立坂井小学校



▲上田市立西内小学校



▲青木村立青木中学校



▲長野市立戸隠小学校

### 団体助成一覧【6団体】

- 長野県教育研究集会
- 長野県高等学校教育研究集会
- 長野県公立小中学校事務研究会
- 長野県高等学校校長会
- 長野県学校保健会養護教諭部会
- 長野県校長教頭組合教育条件整備研究発表会

### 研究大会助成一覧【17団体】

- 第70回関東甲信越地区小学校長研究協議会長野大会
- 長野県へき地教育振興協議会県大会
- 第37回全国夏期セミナー長野大会
- 信州特別支援教育カンファレンス

- 第32回長野県国際教育セミナー
- 第60回長野県民間教育研究大会
- 第63回長野県国語教育研究協議会木曾大会
- 第45回信州理科教育研究会長野上水内大会
- 第47回長野県高等学校定時制通信制生徒生活体験発表大会
- 都道府県指定都市教育センター所長協議会技術家庭科分科会中部地区第46回長野県私学教育研修会
- 第57回関東甲信越地区中学校技術・家庭科研究大会長野大会
- 第67回長野県音楽教育研究大会上小大会
- 信州社会科教育研究会・飯水大会
- 長野県視覚・放送・情報教育研究大会
- 第72回長野県美術教育研究大会長野上水内大会
- 第43回学校事務研究会長野大会

# 2018年度 教育振興・福祉事業実施報告

2018年度教育振興・福祉事業は下記のとおり貸与・助成いたしました。今年度も多くのご利用をお待ちしております。

内 容	事 業 種 別	人 数	金額(単位:円) または人数
奨学金貸与事業	大学・大学院	34人	30,000,000
	短大・専門学校	7人	4,250,000
	計	41人	34,250,000
教育団体助成事業	教育研究団体	6団体	1,450,000
		17研究大会	590,000
日教弘支部奨励金事業		10団体	1,000,000
学校研究助成事業		109校	5,860,000
個人研究助成事業		140人	2,880,000
高校生給付奨学金事業		181人	18,100,000
ボランティア活動助成事業		334校	3,340,000
学校文集・詩集助成事業		138校	1,380,000
教育文化事業		17公演	1,570名(延べ)
入学祝金事業	大学他	333人	3,330,000
	高校	247人	1,235,000
	小学校	131人	655,000
	計	711人	5,220,000
結婚祝金事業		151人	1,510,000
出産祝金事業		210人	2,100,000
宿泊補助事業		310人(延べ)	930,000
介護見舞金事業		1人	10,000
人間ドック補助事業	退職会員	418人	4,169,520

## 教弘保険 高加入率学校にプレゼント

共済事業(提携保険事業)の「教弘保険」に多くの先生がご加入いただいている高加入率学校へ図書カード5,000円分をお贈りします。学校や先生方の書籍購入等にお役立ていただければ幸いです。図書カードは当会参事がお届けいたします。なお、今年度中に当会が定める加入率に達した学校へは順次追加贈呈いたします。図書カードの贈呈は1校につき年1回のみとします。

### ▼贈呈学校(6月現在 順不同)

長野市立加茂小学校	グリーン・ヒルズ小中学校	長野県上田養護学校
長野県小諸養護学校	山ノ内町立東小学校	松本市立四賀小学校
上田市立浦里小学校	天龍村立天龍小学校	

—— 共済事業(提携保険事業)提携会社 ——

## ジブラルタ生命保険(株)2018年度決算(案)概要

共済事業(提携保険事業) 提携会社ジブラルタ生命保険株式会社の  
2018年度(2018年4月1日~2019年3月31日)の業績について、以下の通りお知らせします。

### 総資産…11兆6,629億円

事業規模を示す指標の一つである総資産は、前年度末比2.1%増となりました。

### 基礎利益…1,349億円

保険料収入や保険金・事業費支払等の保険関係の収支と、利息や配当金等の収入を中心とした運用関係の収支からなる、生命保険会社の本業の収益を示す指標の一つである基礎利益は、前年度比9.3%減となりました。

### ソルベンシー・マージン比率…852.6%

大災害など通常の予測を超えて発生するリスクに対応できる「支払余力」を有しているかを判断するための、行政監督上の指標の一つであるソルベンシー・マージン比率は、健全性の一つの基準である200%を上回る852.6% (前年度末比36.5ポイント減) となりました。

### 個人保険保有契約状況

### 個人保険保有契約年換算保険料…9,391億円

### 保有契約高…37兆1,015億円

個人保険と個人年金保険の合計保有契約高は37兆1,015億円(前年度末比2.8%増)、個人保険保有契約年換算保険料は9,391億円(前年度末比1.2%増)となっています。

### スタンダード&プアーズ社による保険財務力格付は「A+」

※格付けは、2019年5月24日現在の格付けです。

※スタンダード&プアーズ社は、金融商品取引法に定められている信用格付業者です。

※格付けは格付会社の意見であり、保険金の支払いなどについて保証を行うものではありません。

また、将来変更される可能性があります。

## 安心支える「たすけあい」の輪

最終受益者は  
子どもたち



学 校



教職員の皆さま

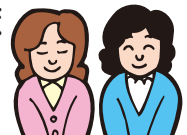

### 【公益性】

- 各種公益事業
- 教育振興事業
- 福祉事業

### 【共済性】

- 教弘保険加入と  
保険金の支払い

## 教弘保険

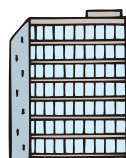
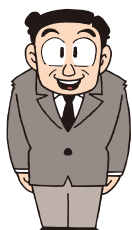

60年以上に亘る提携関係

公益財団法人 日本教育公務員弘済会

ジブラルタ生命保険(株)

# 「ご利用されていますか？ お忘れではありませんか？」

## ★「奨学金給付事業」 申込が締め切り間近です

- 長野県内の高等学校に在学している生徒（国籍問わず）で、修学意欲が旺盛であるにもかかわらず経済的に学費の支弁が困難な生徒に奨学金を給付
- 金額：一人10万円
- 募集人員：190名
- 申請資格：在籍高等学校長より推薦された生徒（推薦は1校3名以内）
- 申込期間：2019年6月14日～7月19日（必着）

## ★「宿泊補助」申込は、 宿泊日の10日前までに

- ※申請資格：申請時に月掛金3,000円以上またはコース教弘保険10口以上加入の教弘会員
- 指定宿泊施設に宿泊の際  
…1人1泊につき3,000円の宿泊施設利用券を発行
- 本人、配偶者、被扶養者（小学生以上）  
……………1人につき年間5泊以内

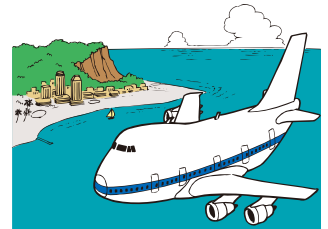
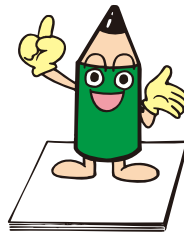

## ★次の福祉事業は、 申請期限が「2年以内」です

- ※申請資格：入籍・出産・入学時に月掛金3,000円以上またはコース教弘保険10口以上加入の教弘会員
- ※ご夫婦お二人から申請される場合、それぞれ証明書等が必要
- ◇**結婚祝金**＝結婚された会員に祝金を給付
  - 金額：10,000円
  - 申請期限：入籍日から2年以内
- ◇**出産祝金**＝お子様が誕生された会員に祝金を給付
  - 金額：10,000円
  - 申請期限：出産日から2年以内
- ◇**入学祝金**＝お子様が入学された会員に祝金を給付
  - 金額：大学・短大・専門学校・高専…10,000円
  - 高校・高等専修学校…………… 5,000円
  - 小学校…………… 5,000円
  - 申請期限：入学日から2年以内
- ◇**介護見舞金**＝家族の介護のために、任命権者の定める介護休暇を得た際に見舞金を給付
- ※申請資格：月掛金3,000円以上またはコース教弘保険10口以上加入の教弘会員で、加入後1年以上経過している会員
  - 金額：介護休暇（介護欠勤）が、
    - 1ヶ月以上3ヶ月未満……………年1回10,000円
    - 3ヶ月以上……………年1回20,000円
  - 申請期限：介護休暇（介護欠勤）終了日から2年以内

※それぞれの申請方法は、  
「2019年度教育振興・  
福祉事業一覧」を  
ご覧いただくか、  
教弘長野支部まで  
お問い合わせ下さい。

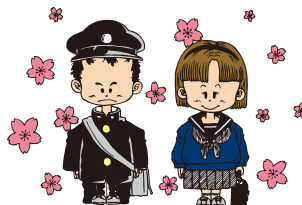

教育振興事業・福祉事業の原資は…  
主として「教弘保険」や団体自動車保  
険等にご加入いただくことで生まれる  
手数料やブランド料、配当金で賄われ  
ています。

# 2019年度 教育文化事業のお知らせ

下記公演の鑑賞希望者を優待する事業です。記載している自己負担金のみで鑑賞ができるチャンスですので、ご興味がある公演へのご応募をお待ちしています。応募方法は右ページに記載しています。

## 公演D フォーエバーヤング ミュージック&トーク・ライブ vol.7

【出演】杉山清貴 富澤一誠（音楽評論家）

- ①日時・会場…2019年9月15日（日） 16：30開演 メセナホール（須坂市）
- ②料 金……自己負担金1,000円（定価：全席指定前売り5,800円）
- ③優待人数……50名

## 公演E 五嶋みどり ヴァイオリン・リサイタル～神々の息吹に誘われて～

【ピアノ】 イェヴァ・ヨコバヴィチュエテ

【プログラム】ヨハネス・ブラームス：ヴァイオリンとピアノのためのソナタ断章 スケルツォ  
ハ短調 クロード・ドビュッシー（ハイフェッツ編）：亜麻色の髪の乙女 ガブリエル・フォーレ：ヴァイオリン・ソナタ第1番イ長調Op.13 3つの歌より「ゆりかご」Op.23-1 クロード・ドビュッシー：ヴァイオリンとピアノのためのソナタ ト短調 ヨハネス・ブラームス：ヴァイオリンとピアノのためのソナタ第3番ニ短調Op.10

- ①日時・会場…2019年10月3日（木）  
18：15プレ・イベント（トーク）19：00開演 長野市芸術館（長野市）
- ②料 金……自己負担金5,000円（定価：S席12,000円）
- ③優待人数……60名

## 公演F 宝塚歌劇雪組 長野公演

【主演】望海風斗 真彩希帆

【演目】宝塚ロマン「はばたけ黄金の翼よ」 ダイナミック・ショー「Music Revolution!」

- ①日時・会場…2019年10月24日（木） 18：00開演 ホクト文化ホール（長野市）
- ②料 金……自己負担金3,000円（定価：S席8,300円）
- ③優待人数……200名

## 公演G ポーランド国立ワルシャワ室内歌劇場オペラ 「フィガロの結婚」

- ①日時・会場…2019年11月2日（土） 15：00開演 伊那文化会館（伊那市）
- ②料 金……自己負担金2,000円（定価：S席7,000円）
- ③優待人数……100名

## 公演H 劇団四季ミュージカル「エビータ」

- ①日時・会場…2019年11月3日（日／祝） 18：00開演 ホクト文化ホール（長野市）
- ②料 金……自己負担金3,000円（定価：S席8,800円）
- ③優待人数……150名

## 公演I 劇団四季ミュージカル「エビータ」

- ①日時・会場…2019年11月4日（月／休） 18：00開演 レザンホール（塩尻市）
- ②料 金……自己負担金3,000円（定価：S席8,800円）
- ③優待人数……100名



## ☆応募方法

★必ず**往復ハガキ**でご応募ください。返信用にて抽選結果をご通知します。

★往信用に①氏名(フリガナ) ②郵便番号 ③住所 ④電話番号 ⑤希望公演名(アルファベットD～Iの記載でも可)  
⑥勤務学校名 ⑦希望枚数(2枚以内)を記載、返信用宛名面にご自身の郵便番号・住所・氏名(様)を記入して、  
教弘事務局まで郵送して下さい。

★当選者は自己負担金をご送金ください。詳細は当選ハガキにてご連絡します。入金確認後にチケットを発送します。

### 《注意事項》

※応募は、往復ハガキ1枚につき1公演に限ります。

※応募者多数の場合は抽選になります。**不備・記入漏れがある場合は、抽選対象外**とします。

※消えるボールペンのご使用は避けてください。抽選結果通知を印刷する際、熱により字が消えてしまいます。

※**当選後にチケットの枚数変更はできません。**

※**チケットの転売は禁止**します。転売発覚の際は公演イベントに該当者の情報を提供いたします。

☆応募締切…**公演 D～F…2019年8月21日(水) 必着**  
**公演 G～I…2019年9月30日(月) 必着**

☆**応募先**…日本教育公務員弘済会長野支部 〒380-0836 長野市南県町999-18 不動産会館ビル2F

## 表紙写真 (学校紹介)

## 塩尻市立榎川中学校

本校は、塩尻市の南に位置し、周囲を季節ごとに様相を変える山々に囲まれ、町の中央を恵みと安らぎを与えてくれる奈良井川が流れる自然環境豊かな榎川地区にあります。また、校区には、歴史と伝統に満ちた「奈良井宿」「贅川宿」、漆器の里「木曾平沢」の3つの集落があり、文化の薫り高い地域です。

本年度、創立72年目を迎え、学校目標「豊かな心を持ち、主体的に行動する」のもと、「一人立ち」と「知の高まり」を目指して、生徒一人ひとりが確かな力をつけ、地域に愛され、地域に貢献する学校になることを目指して、日々の教育活動に取り組んでいます。

地域の専門家から学ぶ地域学習講座「ならかわ大学」では、学年の枠を超えて興味関心が同じ生徒が集まり、特色ある地域の文化や伝統を学び、自分たちの今に立ち返り、この地域に自分たちが貢献できることを実践し積み重ねようと努めています。

総合的な学習の時間でも「榎川を知り、榎川に貢献する」学習を継続しています。2年生では、地元の製材会社で学習し、銘木・木曾五木を使った「秘密基地」を校

庭に建築して、ご指導いただいた地域の方々を地元の食材を使いおもてなしする、完成祝賀会を行いました。また、3年生では地域のゆるキャラ「なららちゃん」のマスコットを自分たちで作成し、オリジナルソングやダンスとともに漆器祭・宿場祭で観光客のお迎えをしました。この活動がきっかけとなり、JRからご縁をいただき奈良井駅や木曾福島駅で特別列車のお出迎えを行い、好評を博しました。さらに、「なららちゃん」のマスコットを使い木曾榎川小学校で運動会のお手伝いを行ったり、老人福祉施設から生徒が作ったオリジナルソングとダンスを踊りたいと要請を受けて踊ったりと活動の場が広がりました。

この他にも、漆器の漆塗りに使うさび土を復活させたり、冬季には地域の雪かきを行う「雪かきボランティア」を行ったり、「奈良井アイスキャンドル祭り」でランプシェードを展示するなど自分たちの学びや活動を地域の中で体現し、自分たちにできることを誠意をもって精一杯行うことを通して、地域との絆を深め地域を担い貢献する活動を積み重ねています。



奈良井駅でお出迎え



秘密基地落成感謝祭



アイスキャンドル祭りへ参加

教職員のみなさま専用の保険

2019年度加入のご案内

教弘まなびやスーパープラン

団体割引・損害率による割引あわせて

約 **44%** 割引

教職員賠償責任保険

+

団体総合生活保険(まなびや)

※保険料は補償項目ごとに端数処理を行っております  
 ※天災危険補償部分の保険料は、団体割引30%のみ適用となります  
 ※上記割引率は、団体総合生活保険(まなびや)に適用となります

学校での業務中および日常生活における  
 様々なトラブルから教職員のみなさまを  
 お守りするために開発した教職員専用の  
 保険です。

2019年8月1日始期(保険期間1年)  
 (2019年8月1日午後4時~2020年8月1日午後4時)

自動更新

募集期間 2019年6月3日(月)~7月19日(金)

中途加入の補償期間 加入依頼日の属する月の翌月1日午前0時~2020年8月1日午後4時

教職員の方々の日頃の  
 さまざまな不安に……

□授業中に生徒がケガ、先生個人に損害賠償請求。

損害賠償金

お見舞金



□生徒を注意したら人格権の侵害と訴訟を起こされる。

争訟費用

損害賠償金



□一方的にパワハラだと訴えられる。(※)

争訟費用

(※) 実際にパワハラを行っている場合は保険金支払の対象となりません。パワハラをしていないのに訴えられた場合が対象となります。



□部活動指導中にケガをする。

治療費



示談交渉サービス付帯

□自転車などで他人にケガをさせる。

損害賠償金



主な補償は……

教職員賠償責任保険

教職員業務の遂行に起因した **損害賠償請求に!**

訴えられた!

1 教職員個人の **争訟費用(弁護士費用等)** および **損害賠償金** を補償! **支払限度額** 1請求・保険期間中/1億円

初年度 **加入日より前に行った行為**

2 に起因する請求も補償! <教職員賠償責任保険>

※ただし、保険期間の初日より前になされた請求および保険期間の初日において請求されるおそれがある状況を被保険者が知っている場合はお支払対象外です。

3 教職員を **やめた後になされた請求についても5年間** 補償! <教職員賠償責任保険>

4 **初期対応費用** も補償! (身体障害を被った被害者への見舞金等)

+

団体総合生活保険(まなびや)

教育業務遂行中、日常生活の **事故やトラブルに!**

ケガをした・させた!

1 ご本人のケガを入院・通院1日目から補償します。

※天災(地震もしくは噴火またはこれらによる津波)によるケガについては補償しません。  
 学校行事等のケガは **倍額補償!** (特定学校行事・宿泊旅行中・通勤途上等)

2 ご本人およびご家族の日常生活での **賠償事故** も補償!

支払限度額 国内/無制限、国外/1億円 示談交渉サービス付帯

3 生徒の **見舞い費用** も補償!

(生徒がケガにより死亡または15日以上継続して入院した場合の入院見舞金、弔慰金等)

4 **携行品損害・救援者費用等** も補償!

加入者資格

公益財団法人日本教育公務員弘済会の会員で、以下に該当する方

1. 公立学校の教職員
2. 国立学校および私立学校の教職員
3. 教育委員会の職員
4. 教職員団体の役員及び職員
5. 日教弘および株日教弘の本部および各県の職員
6. 1.~5.の退職者

被保険者になれる方の範囲

公益財団法人日本教育公務員弘済会の会員で、以下に該当する方

1. 公立学校の教職員
  2. 国立学校および私立学校の教職員
- [ご注意] 教育委員会・教育事務所の職員の方は、被保険者になりません。

※「教職員」とは、学校教育法に規定する学校の校長および教員ならびに部活動を指導する教育関係の職員等

このご案内は、「教職員賠償責任保険」「団体総合生活保険(まなびや)」の概要について説明したものです。保険の内容は、パンフレットをご覧ください。詳細は団体が保有する保険約款になりますが、ご不明な点がございましたら、代理店または引受保険会社 東京海上日動火災保険株式会社におたずねください。ご加入に際しては、必ず「重要事項説明書」をよくお読みください。

FAX資料請求書	フリガナ		
	お名前		
	勤務先		
	資料送付先	(〒 - )	
	自宅住所	( )	
	電話番号	( )	-

当社は、ご記入いただきました上記個人情報、東京海上日動火災保険株式会社より保険業務の委託を受けて行う損害保険およびこれに付帯・関連するサービスの提供等に利用させていただくことがあります。

公益財団法人日本教育公務員弘済会  
[www.nikkyoko.or.jp](http://www.nikkyoko.or.jp)  
 教弘まなびやスーパープラン 検索



2019年3月作成 募集文書番号18-T09386

〔代理店〕

株式会社長野教弘

〒380-0836 長野市南長野南県町999-18 不動産会館ビル  
 TEL: 026-224-0844 FAX: 026-224-0612

〔引受保険会社〕

東京海上日動火災保険株式会社

(担当支社) 長野支店長野中央支社  
 〒380-8508 長野市南県町1081 TEL: 026-224-0340