

第82号

2007年7月1日

長野 教弘だより

発行所

長野県教育公務員弘済会
財団法人長野県教育弘済会

長野市南長野南県町999-18

長野県不動産会館ビル

☎026(224)0611

編集責任者 滝澤香織



長野県稲荷山養護学校

も く じ

副理事長ごあいさつ…………… 2 ページ

2007年度 理事・評議員名簿…………… 2 ページ

2006年度 公益福祉事業実施報告…………… 3 ページ

2007年度 長野教弘教育研究
助成事業のお知らせ…………… 4～5 ページ

表紙学校紹介…………… 5 ページ

2007年度学校文集・詩集助成事業のお知らせ… 6 ページ

東京海上日動教育振興基金による
教育助成の募集について…………… 7 ページ

2007年度教育文化事業のお知らせ…………… 8～9 ページ

ジブラルタ生命保険(株)2006年度決算状況…10ページ

コミュニティ広場……………11ページ

副理事長 就任のご挨拶

春原 信雄

6月の第35回定期評議会で副理事長に選任されました。よろしくお願いいたします。

長野県教育公務員弘済会は、奨学金の貸与、研究助成、各種祝金の交布、教育文化向上の事業、教職員の福祉の充実、共済等の各種事業を実施し、教育の振興と会員の福祉の充実に寄与しています。最近では、一般の方にも広がっています。

景気は回復傾向といいますが、賃金が追いつかなく庶民生活は苦しく、生活防衛がやっとならぬところ

です。

こうした時期であるからこそ、弘済会の果たす役割は重要となって参ります。

共済事業の教弘保険の充実拡大に務め、教弘の目的である「将来社会に貢献し得る有為な人材を育成するため…」を達成するために諸事業の推進について、役員としてその任を果たして参りたいと思います。会員の皆様よろしくお願ひします。

(長野県校長教頭組合執行委員長)

2007年度理事・評議員名簿

長野県教育公務員弘済会

役職名	氏名	役職名	氏名	役職名	氏名
理事長	竹内 仁	評議員	小田切 誠	評議員	小林 久夫
副理事	春原 信雄	〃	溝口 俊一	〃	小岩井 成人
〃	花岡 邦明	〃	岩月 二郎	〃	安達 永真
〃	高村 裕	〃	山野井 宏彰	〃	武居 厚郎
〃	庄村 道男	〃	荻原 富士弥	〃	赤堀 健一
専務理事	輿 熹	〃	白鳥 周雄	〃	宮本 照子
理事	湯本 辰雄	〃	川俣 晃	〃	山岸 重文
〃	古澤 絵美	〃	藤原 栄治	〃	宮入 圭一
〃	藤本 忠彦	〃	小木曾 毅士	〃	松沢 昭三
〃	岩上 昭亜	〃	藤沢 由美子	〃	原 定雄
監事	吉田 則彦	〃	宮尾 政成	〃	並木 修
〃	荒井 正則	〃	三澤 一子	〃	小林 作栄
評議員	関谷 敏	〃	氣賀澤 重夫	〃	鈴木 秀明
〃	大塚 春実	〃	菅沼 八重子		
〃	中原 秀樹	〃	吉岡 英子		

財団法人 長野県教育弘済会

役職名	氏名	役職名	氏名	役職名	氏名
理事長	竹内 仁	理事	中山 和夫	評議員	宮尾 政成
専務理事	輿 熹	監事	吉田 則彦	〃	氣賀澤 重夫
常務理事	岩上 昭亜	〃	荒井 正則	〃	菅沼 八重子
理事	月岡 純一	評議員	関谷 敏	〃	安達 永真
〃	荻原 章一	〃	小田切 誠	〃	宮本 照子
〃	長谷川 修三	〃	溝口 俊一	〃	小林 作栄
〃	三島 あけみ	〃	荻原 富士弥	〃	鈴木 秀明
〃	湯本 辰雄	〃	川俣 晃		

2006年度 公益福祉事業実施報告

教弘会員の皆様からの申請をうけて、2006年度公益福祉事業は下記のとおり貸与、助成いたしました。今年も多くのご利用をお待ちしております。

事業種別	内容	人数	金額(単位:円)
奨学金貸付事業	大学院	4人	1,600,000
	大学	35人	24,600,000
	短大・専門学校	4人	1,400,000
	計	43人	27,600,000
入学祝金事業	大学	264人	2,640,000
	短大	26人	260,000
	専門学校・高専	43人	430,000
	高校	290人	1,450,000
	小学校	220人	1,100,000
	計	843人	5,880,000
結婚祝金事業		97人	970,000
出産祝金事業		198人	990,000
宿泊補助事業		426人	1,278,000
教育団体助成事業	教育研究団体	6団体	1,450,000
		12研究大会	430,000
研究助成事業	個人研究	50人	990,000
	県教研参加者補助	94人	470,000
学校研究助成事業	財)長野県教育弘済会事業	76校	3,030,000
学校文集・詩集	財)長野県教育弘済会事業	152件	1,064,000
中国帰国子女及び外国籍高校生就学奨励金事業	財)長野県教育弘済会事業	30人	3,000,000
介護見舞金事業		7人	120,000
高齢者福祉対策基金貸与		1人	1,000,000
人間ドック補助事業	退職者会員	217人	2,085,175
高等学校奨学生(給付)事業	学習意欲ある日本人高校生対象	25人	2,500,000
奨学金(教育・文化)事業	地域文化・教育に貢献している団体	10件	1,000,000
災害見舞	7月集中豪雨災害見舞金	5校	230,000



2007年度 長野教弘教育研究助成事業のお知らせ

1 応募要綱

(1) 学校研究助成の部

- ①対象校 長野県内にある国公立の小・中・高・特別支援学校で、学校として優れた教育研究によって充実した教育活動を行っている学校。
- ②助成金額 予算の範囲内
- ③研究主題 学習指導・生活指導・学校運営等の中から応募者が具体的に研究主題を決めて論文をまとめる。なお、その研究がどのように教育実践に生かされたのかを明記する。
- ④申請方法 「学校研究助成金交付申請書」(当会HPよりダウンロード可)に研究論文(A4判用紙10ページ以内に、研究テーマ・研究のねらい・研究の経過と内容・研究のまとめ等について記述する。写真・図表等は本文に含める。資料が必要な場合は精選して本文の後に添付する。)を添えて提出する。
- ⑤留意点 他団体から助成金を受けたもの、助成金を受ける予定のものは対象外。
研究授業そのままのものや、他の集会等(支部教研など)で発表したレポートそのままのものは対象外。
- ⑥審査 研究報告書審査委員会の選考を経て理事会が決定する。
- ⑦その他 研究助成を受けた学校は教弘事業についての説明会を開催する。

(2) 個人研究助成の部

- ①対象者 長野県内にある国公立の学校に勤務する教職員で、個人として優れた教育研究によって充実した教育研究をおこなっている者。ただし、個人研究は4年に1回とし、今年度は平成16年(2004年)以降助成を受けた者は除く。
- ②助成金額 予算の範囲内
- ③研究主題 学校研究に準じて各個人が主題を決定し論文をまとめる。なお、その研究がどのように教育実践に生かされたかを明記する。
- ④申請方法 学校研究の部と同じであるが、申請用紙は個人研究用を使用する。
- ⑤留意点 他団体から助成金を受けたもの、助成金を受ける予定のものは対象外。
研究授業そのままのものや、他の集会等(支部教研など)で発表したレポートそのままのものは対象外。
- ⑥審査 学校研究の部と同じ。

(3) 県教育研究集会参加助成の部

- ①対象者 長野県内にある国公立の学校に勤務する教職員で、2007年度県教研へのレポートを提出し当日参加された方。(当日持込レポート参加者を除く)
- ②助成金額 予算の範囲内(1人5,000円)
- ③申請方法 研究助成金応募用紙に、研究テーマ・参加分科会名を記入して提出する。(レポートのコピーは不要)
- ④審査 長野県教育研究集会要項掲載レポートで確認し、理事長が決定する。

2 応募期限

2007年12月1日～2008年1月21日(締切厳守)

3 留意事項

提出論文は、次年度4月1日付「教弘だより」で学校名（個人研究は氏名）・研究テーマを紹介すると共に、他から希望があれば該当校または個人に了解のうえ内容を公開します。

表紙写真（学校紹介）

長野県稲荷山養護学校は、この4月より長野県初の知肢併置の特別支援学校としてスタートしました。

障害種別を超えた特別支援学校として、障害のある児童生徒が共に学び、生活し、互いに支え合う中で、思いやりの心が育まれる学校を目指しています。

小学部、中学部、高等部、それぞれの学級は、知的障害や肢体不自由という障害種別でわけられるのではなく、一人一人のニーズに沿って編成されています。それらは大きく3つのブロックに分かれ、1ブロックでは各教科を中心に、2ブロックでは実体験・実生活を通じた活動を中心に、3ブロックでは障害に基づく種々の困難を改善・克服することをねらいとする活動を中心に、学習しています。また、同世代の友達との関わりも大切に考え、同じ学年、同じ部での活動も取り入れています。

新しくなった校舎は「まちと森をつなぐ」というコンセプトのもと、長野県産のカラマツを中心とした木の温もりのある木造校舎です。

児童生徒のニーズに沿った校舎配置を特徴とし、県道沿いには一般に開放される体育館や食堂、教育支援センターがある特別教室棟など（パブリックゾーン）があります。それより東側には、児童生徒が生活する3つの教室棟と寄宿舎（プライベートゾーン）が配置されています。

設備面では、体温調節の困難な児童生徒の教室に冷暖房を完備し、各棟には体格や身体機能に合わせたトイレが設置されるなど、障害のある児童生徒が使いやすく、過ごしやすい施設、設備になっています。

さらに、環境に配慮した天然ガス、木質ペレット（木を粉碎して固めた燃料）や太陽光等も活用されています。

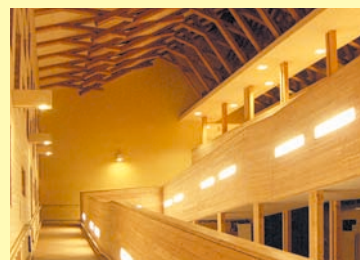

2007年度 学校文集・詩集助成事業のお知らせ

1. 助成対象

- ◆優れた学校文集・詩集等の作成によって長野県教育の振興に寄与すると認められる学校に助成する。
- ◆1校1作品とする。なお小学校は18学級、中学校15学級、高等学校20学級以上を大規模学校とし、学年文集も対象とする。
- ◆卒業文集、児童・生徒会誌、修学（登山）旅行記等は除く。

2. 助成作品

- ◆学校の児童・生徒・学生全員の作品を掲載したもので、2006年4月1日～2007年3月31日の間に作成したもの。
- ◆製本されたものを対象とし、ファイル等で綴っただけのものは対象としない。

3. 助成金額

- ◆予算の範囲内（1作品5,000円程度）

4. 応募方法

- ◆作品に下記の助成金応募票を添えて、事務局宛に送付または当会参事にお渡し下さい。

5. 締切

2007年9月20日(木)

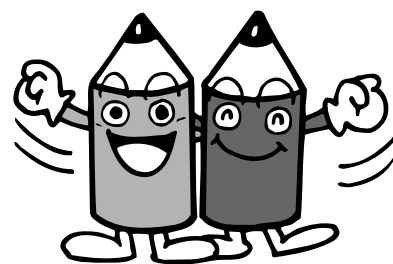

6. 作品について

- ◆作品は選考以外に使用いたしません。選考後は学校へ返却いたします。

-----キリトリ線-----

学校文集・詩集助成金応募票

学校名	学校長氏名 職印
作成責任者	職名
作品名	

財団法人 東京海上日動教育振興基金による 教育研究助成募集

「まなびや」をはじめとする、損害保険事業は東京海上日動火災保険(株)を提携会社とし、保険の普及、推進をしています。(財)東京海上日動教育振興基金は、東京海上日動火災保険(株)（当時 日動火災海上保険(株)）の創立70周年を記念して1984年8月に設立された財団です。同基金の本年度教育研究助成事業について下記の通りお知らせします。

1. 募集区分

- | | |
|--------------------|---------------------|
| (ア) 学校研究…………… 140校 | 助成金：1校…………… 10万円贈呈 |
| (イ) 団体研究…………… 30団体 | 助成金：1団体…………… 10万円贈呈 |
| (ウ) 個人研究…………… 45名 | 助成金：1名…………… 5万円贈呈 |

※団体とは→教員が構成する恒常的に設置されている研究団体とします。

(臨時的に結成された教員の小集団によるいわゆるグループ研究は対象といたしません)

2. 対象の範囲

国公立の小学校、中学校、高等学校、特別支援学校ならびにそこに勤務する教員。

3. 要点

- ◆応募していただくテーマは任意です。
- ◆募集区分の如何にかかわらず、学校教育の中で子ども達のために取り組まれている実践的な教育研究であること。
- ◆文字数は3,000～5,000字程度で簡潔に記述。

4. 応募方法

研究に「応募票」（事務局へ請求）を添えて、長野県教育公務員弘済会に提出。

5. 締切

2007年9月20日(木)

※応募希望の学校、団体、個人は、詳しい応募要項と応募票をお送りいたしますので、ご連絡下さい。

2007年度 **教育文化事業追加公演**のお知らせ

事業D **米良美一(歌) 谷川俊太郎(朗読)**

①日時・会場…9月8日(土) 17:30開演 八ヶ岳音楽堂

②料 金…9,000円(自己負担3,000円)

③招待人数…30名

事業E **三遊亭好楽・笑福亭鶴光 二人会**

①日時・会場…9月17日(月・祝) 14:00開演 岡谷カノラホール

②料 金…3,000円(自己負担1,000円)

③招待人数…50名

事業F **ショパン国際フェスティバルイン・ジャパン
チェン・ミン(二胡)**

①日時・会場…9月23日(日) 13:30開場 軽井沢大賀ホール

②料 金…S席指定7,000円(自己負担2,000円)

③招待人数…40名

事業G **オクサーナ・ステパニユック(ウクライナの歌姫)
コンサート**

①日時・会場…9月28日(金) 19:00開演 飯田文化会館

②料 金…全席4,500円(自己負担1,000円)

③招待人数…30名

事業H **島田洋七講演会「佐賀のがばいばあちゃんと今の俺」**

①日時・会場…10月5日(金) 18:30開場 須坂メセナホール

②料 金…全席2,000円(自己負担500円)

③招待人数…50名

事業 I **前進座公演 「銃口」三浦綾子原作**

- ①日時・会場…10月28日(日) 15:00開演 飯山市民会館
- ②料 金…全席4,000円 (自己負担1,000円)
- ③招待人数…40名

事業 J **劇団四季ミュージカル「エビータ」**

- ①日時・会場…11月10日(土) 18:00開場 駒ヶ根市文化会館
- ②料 金…S席指定8,400円 (自己負担3,000円)
- ③招待人数…40名

事業 K **劇団四季ミュージカル「エビータ」**

- ①日時・会場…11月11日(日) 18:00開場 長野県県民文化会館
- ②料 金…S席指定8,400円 (自己負担3,000円)
- ③招待人数…80名

☆応募方法

- 往復ハガキに、①氏名 ②郵便番号 ③住所 ④電話番号 ⑤希望事業名(D~K)
- ⑥希望枚数(2枚以内)を記載して、教弘事務局まで郵送して下さい。
- ※必ず往復ハガキにて応募し、返信用に郵便番号・住所・氏名(様)を記入して下さい。
- ※往復ハガキ1枚につき1事業を明記。

☆応募期限

- 事業D……………8月15日(水) 必着
- 事業E~K…………8月31日(木) 必着

☆応募先

長野県教育弘済会事務局 〒380-0836 長野市南県町999-18 長野県不動産会館ビル2F

- ※応募者多数の場合は、教弘事務局により抽選とさせていただきます。
- ※当選者については、自己負担金を後日送金していただきます。(ハガキにて連絡いたします)
- ※教育文化事業は、教弘会員はもとより、会員でない方も応募出来ます。

教弘保険提携会社

ジブラルタ生命保険(株) 2006年度決算状況

＜収益力・健全性を一層強化＞

日教弘共済制度の提携会社、ジブラルタ生命保険株式会社は、5月29日、平成18年度決算（平成18年4月1日～平成19年3月31日）を発表しました。

それによると、個人保険新契約高は前年度（1兆9,106億円）より、921億円増の2兆27億円となり、順調に伸展しています。ソルベンシー・マージン比率は、健全性の一つの基準である200%を大きく上回る1,150.2%と高い水準を維持しています。

ジブラルタ生命保険株式会社の経営は健全な財務体質をベースに着実に前進しています。発表された主な業績数値は次の通りです。

格付け (2007年3月末現在)

米国財務格付け会社
ムーディーズ社

Aa3

米国財務力格付け会社
スタンダード&プアーズ社

AA

※格付けは、格付け会社の意見であり、保険金支払等について保証を行うものではありません。

ソルベンシー・マージン比率

1,150.2%

*ソルベンシー・マージン比率とは…

環境の変化などにより通常の予測を超えて発生するリスクに対応できる「支払余力」を有しているかを判断するための、行政監督上の指標の一つです。通常その健全性の基準は200%以上とされています。

基礎利益

162億円

※基礎利益とは…保険本業の収益力を示す指標の一つです。

個人保険新契約高

2兆27億円

※個人年金保険を含みます。

総資産

3兆4,338億円

(前年度末比0.8%増)

コミュニティ広場

(2006年度教育文化事業)

ウイーン交響楽団 ヨハン・シュトラウス・アンサンブル ニューイヤーコンサートを聞いての感想

一言で言って“おもしろかった！”です。指揮・ヴァイオリンのヨハネス・ヴィルトナーのウィットに富んだ語り（ドイツ語なまりの英語で、私にはほとんど理解できなかったのですが、会場は笑いにあふれていました。）、ミレーナ・ルディフェリアの力強くも美しいソプラノの調べ、どこかで聞いたことがある小曲の数々、大編成のコンサートにはない気軽さと心地よさに満ちあふれたひとときでした。アンコールにも3曲も応えてくれました。しめくくりの「ラデツキー行進曲」では、曲に合わせてみんなで手拍子！会場がひとつになってのフィナーレでした。このようなすばらしいひとときを過ごすチャンスを与えていただき、ありがとうございました。

(長野市 N.Yさん)

(2007年度教育文化事業)

舘野 泉 ピアノリサイタルを聞いての感想

舘野 泉ピアノリサイタルにご招待いただきありがとうございます。

左手だけでどんな音楽が聴けるのだろうかと娘と話ながら始まるのを待ちました。

ピアノが響き始めるとその澄んだ音との厚さにおどろかされました。左手だけでどうしてこんなに心に響く音楽が奏でられるのだろうか…本当に感動でした。こんなありきたりの言葉では申し訳ないような一時でした。

アンコールになり、舘野さんご自身で曲の紹介をして下さり、そのお声の暖かさ、やさしさがまたうれしく胸にしみました。

家に帰りCDをくり返し聴かせていただいております。心にしみる澄んだ音色にいやされています。

ありがとうございました。

(上松小学校 平井恭子)

風を切って走る爽快さを子どもたちに



気がつけば、教師としての歩みもまもなく30年。この間、変わることなく、学級経営の柱に据え続けてきたのは「走ること」でした。親元を離れ教職を目指し、現在教育実習に苦戦する愛娘には、ただの一度きり付き合ってもらえただけで、教え子たちはよく相手をしてくれたなぁと感謝しきりです。「先生が子どものころには…」と、風を切って走る喜びを伝えることが体育教師としての自分の根っこであると思っています。

(岸野小学校 米川浩司)

約 **36%** 団体割引・損害率による割引あわせて **割引**

平成19年度加入のご案内 **きょうこう通信** (財)日本教育公務員弘済会

ホームページアドレス ▶ www.nikkyoko.or.jp

平成19年8月1日始期(保険期間1年)
(平成19年8月1日午後4時~平成20年8月1日午後4時)

教職員のみなさま専用の保険 **教弘 まなびや** 教職員総合保険

※天災危険担保部分の保険料は、団体割引25%のみの適用となります。保険料は補償項目毎に端数処理を行っております。

Point 1 月払保険料 **1,000円**
年払(一括)保険料 **10,870円**
からご加入いただけます

Point 2 **生徒(児童)見舞費用**
校長・教頭・学級担任・クラブ担任の方におすすめします

Point 3 **賠償責任 (1事故につき) 5,000万円**
を限度に補償します。
※訴訟費用もお支払いします

被保険者本人傷害に天災危険担保特約を付帯

保険料例 年齢に関わらず保険料は一律です。

《生徒見舞費用ありの場合》

タイプ		MA	MB	MC
保 險 金 額	死亡・後遺障害(万円)※	288.4	688.4	1,083.4
	重度後遺障害(万円)	288.4	688.4	1,083.4
	入院保険金日額(円)※	3,000	6,500	9,500
	通院保険金日額(円)※	2,000	4,000	6,000
賠償責任(万円)		5,000	5,000	5,000
携行品損害(万円)(免責1事故3千円)		20	30	50
救護者費用等(万円)		500	500	500
生徒見舞費用(万円)(1事故1生徒につき)		生徒が死亡した場合 3万円 生徒が継続して15日以上入院した場合 1万円		
月払保険料		1,000円	2,000円	3,000円
年払(一括)保険料		10,870円	21,740円	32,620円

《生徒見舞費用なしの場合》

タイプ		MD	ME	MF
保 險 金 額	死亡・後遺障害(万円)※	321	725.4	1,118.1
	重度後遺障害(万円)	321	725.4	1,118.1
	入院保険金日額(円)※	3,000	6,500	9,500
	通院保険金日額(円)※	2,000	4,000	6,000
賠償責任(万円)		5,000	5,000	5,000
携行品損害(万円)(免責1事故3千円)		20	30	50
救護者費用等(万円)		500	500	500
月払保険料(円)		1,000円	2,000円	3,000円
年払(一括)保険料(円)		10,830円	21,740円	32,600円

※特定学校行事・宿泊旅行中・通勤途上の事故については、死亡・後遺障害保険金、入院保険金、手術保険金、通院保険金は、**倍額補償**(例えばMAタイプ通常3,000円の入院保険金日額が、6,000円)となります。

※団体募集の結果、ご加入者数が5,000人を下回った場合には、保険料の引き上げまたは保険金額の引き下げ等の変更をさせていただきますので、予めご了承下さい。

※保険料は被保険者(本人)の職種級別によって異なります。上記保険料は職種級別A級(教職員、無職、主婦、学生、事務従事者、販売従事者等)の方を対象としたものです。それ以外の職種の方は、取扱代理店にお問い合わせください。

ご加入者の範囲

日本教育公務員弘済会の会員で以下の方

1. 公立学校の教職員
2. 国立学校及び私立学校の教職員

※すでに、教職員をご退職された方は、フルガード保険にご加入いただけます様、お願い申し上げます。

保険金をお支払する事例の一部をご紹介します。

- 生徒見舞・死亡12件、入院見舞28件。(平成18年度生徒見舞費用)生徒(児童)が事故によるケガで亡くなられた、あるいは、入院された場合支払われた。
 - 出勤途中に転倒し、入院・通院日額が、**倍額補償**で支払われた。(傷害・倍額補償)
 - 運動会の借物競争で、転倒し眼鏡を破損。(携行品損害)
- 

安心の**自動更新**、保険金のご請求手続きは**簡単**、お支払いは**迅速**です。

- 自動継続の対象者の方には別途ご案内をいたしますが、ご加入者から解約のお申し出がない限り、毎年8月1日で1年間の自動継続となります。来年度以降のこの保険契約の更改にあたり、ご加入者の方からの特段のお申し出または保険会社からの案内がない限り、今年度と同じ補償内容で保険会社に保険契約を申し込みますので、来年度以降も同じ補償内容にて継続されることになります。なお、同じ補償内容であっても、保険料や補償額が変わることがありますので、来年度以降の保険募集の案内をよくご確認ください。
- 傷害事故については他の生命保険・共済等の給付に関係なく、保険金をお支払いします。
- オプションはフルガードの他まなびやにも追加可能です。

今すぐ、お申し込みを。詳しくは、別冊「パンフレット」をご覧ください。

このチラシは教職員総合保険「教弘 まなびや」の概要について紹介したものです。ご加入にあたっては必ず「重要事項説明」をお読みください。ご不明な点等がある場合には、代理店までお問い合わせください。